



MORELOS
2018 - 2024

SECRETARÍA DE
**DESARROLLO ECONÓMICO
Y DEL TRABAJO**

COMISIÓN ESTATAL
**DE MEJORA
REGULATORIA**



5ta Sesión Ordinaria del Consejo Estatal de Mejora Regulatoria

18 de octubre del 2021, Cuernavaca, Morelos.

IMPLEMENTACIÓN DE LA ESTRATEGIA



COMISIÓN ESTATAL
DE MEJORA
REGULATORIA



Grado de
avance 77%

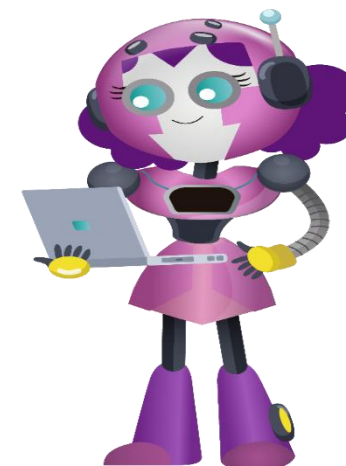

EXPEDIENTE ÚNICO

- Identificación oficial con fotografía
- CURP
- Acta de nacimiento
- Comprobante de domicilio
- RFC

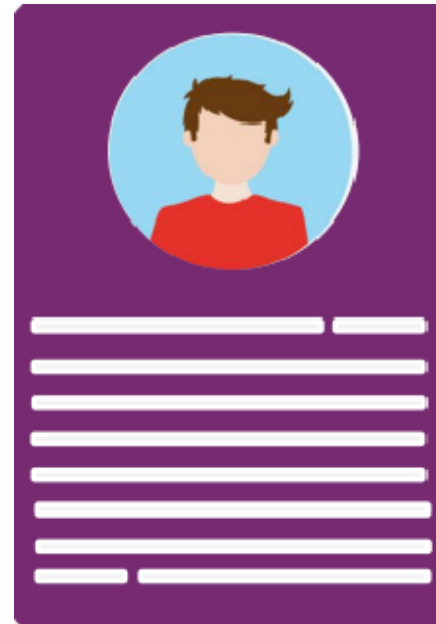

- Acta constitutiva- Poder Notarial
- Comprobante de estudios
- Acta de matrimonio
- Licencia de conducir
- Acta de nacimiento para menores

Distribución Histórica

Protesta Ciudadana y Simplifícanos

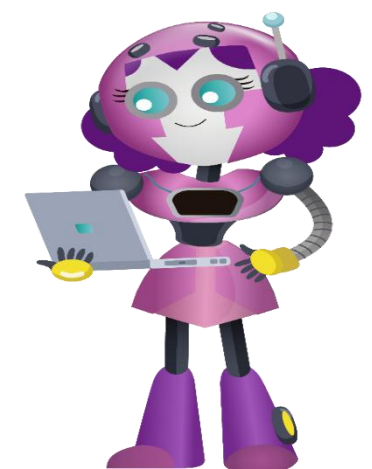
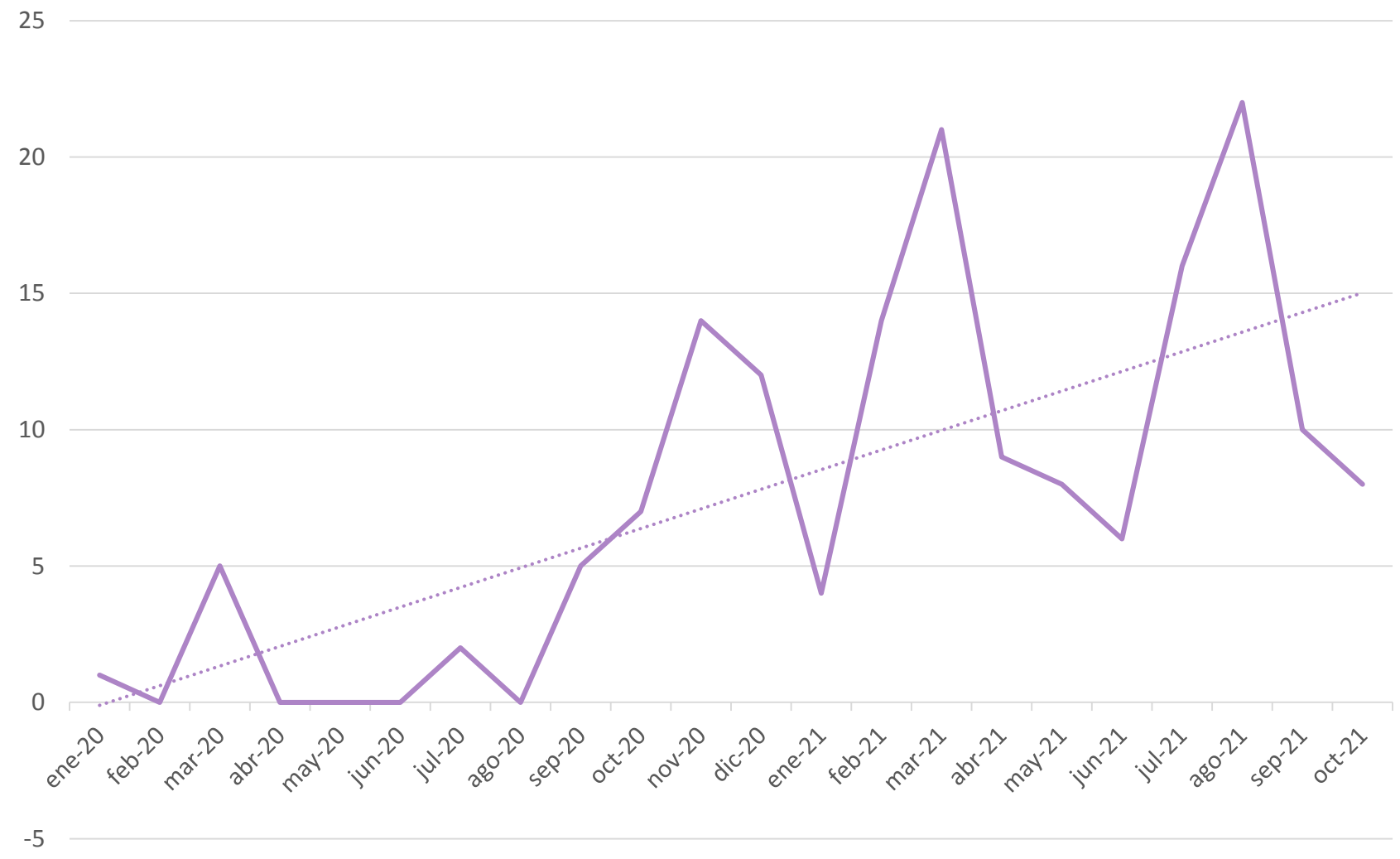

PROTESTA CIUDADANA

DISTRIBUCIÓN DE PROTESTA POR DEPENDENCIA

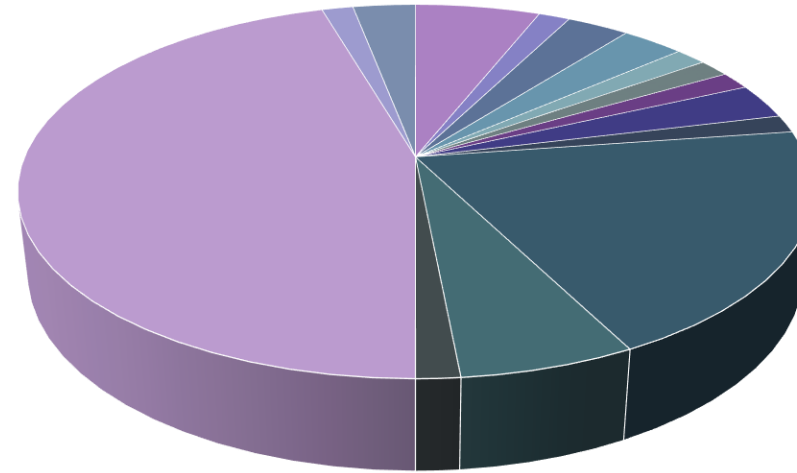

- Colegio Bachilleres de Morelos
- Comisión Estatal de Seguridad Pública
- Comisión Estatal del Agua
- Coordinación Estatal de Protección Civil
- Fideicomiso Ejecutivo del Fondo de Competitividad y Promoción del Empleo (FIDECOMP)
- Fideicomiso Lago de Tequesquitengo
- Fideicomiso Museo Morelense de Arte Contemporáneo Juan Soriano
- Instituto de Servicios Registrales y Catastrales
- Secretaría de Desarrollo Económico y del Trabajo
- Secretaría de Desarrollo Sustentable
- Secretaría de Gobierno
- Secretaria de la Contraloría
- Secretaría de Movilidad y Transporte
- Servicios de Salud de Morelos
- Sistema para el Desarrollo Integral de la Familia Morelos

SIMPLIFÍCANOS

PROPORCIÓN DE QUEJAS POR DEPENDENCIA

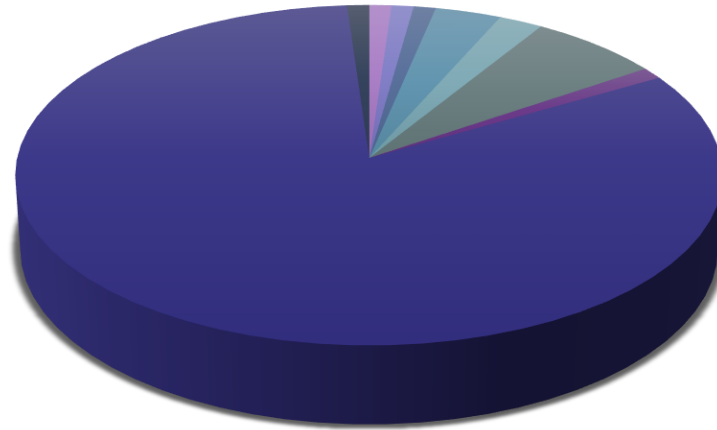

- Comisión Estatal de Seguridad Pública
- Fiscalía General del Estado de Morelos
- Instituto de Crédito para los Trabajadores al Servicio del Gobierno del Estado de Morelos
- Instituto de Servicios Registrales y Catastrales
- Secretaría de Desarrollo Sustentable
- Secretaría de Gobierno
- Secretaría de la Contraloría
- Secretaría de Movilidad y Transporte

TIPO DE INCONFORMIDAD

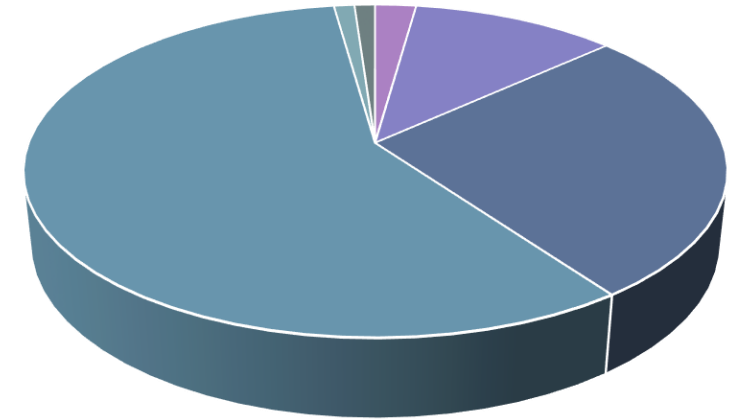

- Accesibilidad
- Tiempo
- Requisitos
- Servicio
- Costos
- Utilidad

Participantes	90
Edad Promedio	44 años
Femenino	32
Masculino	58

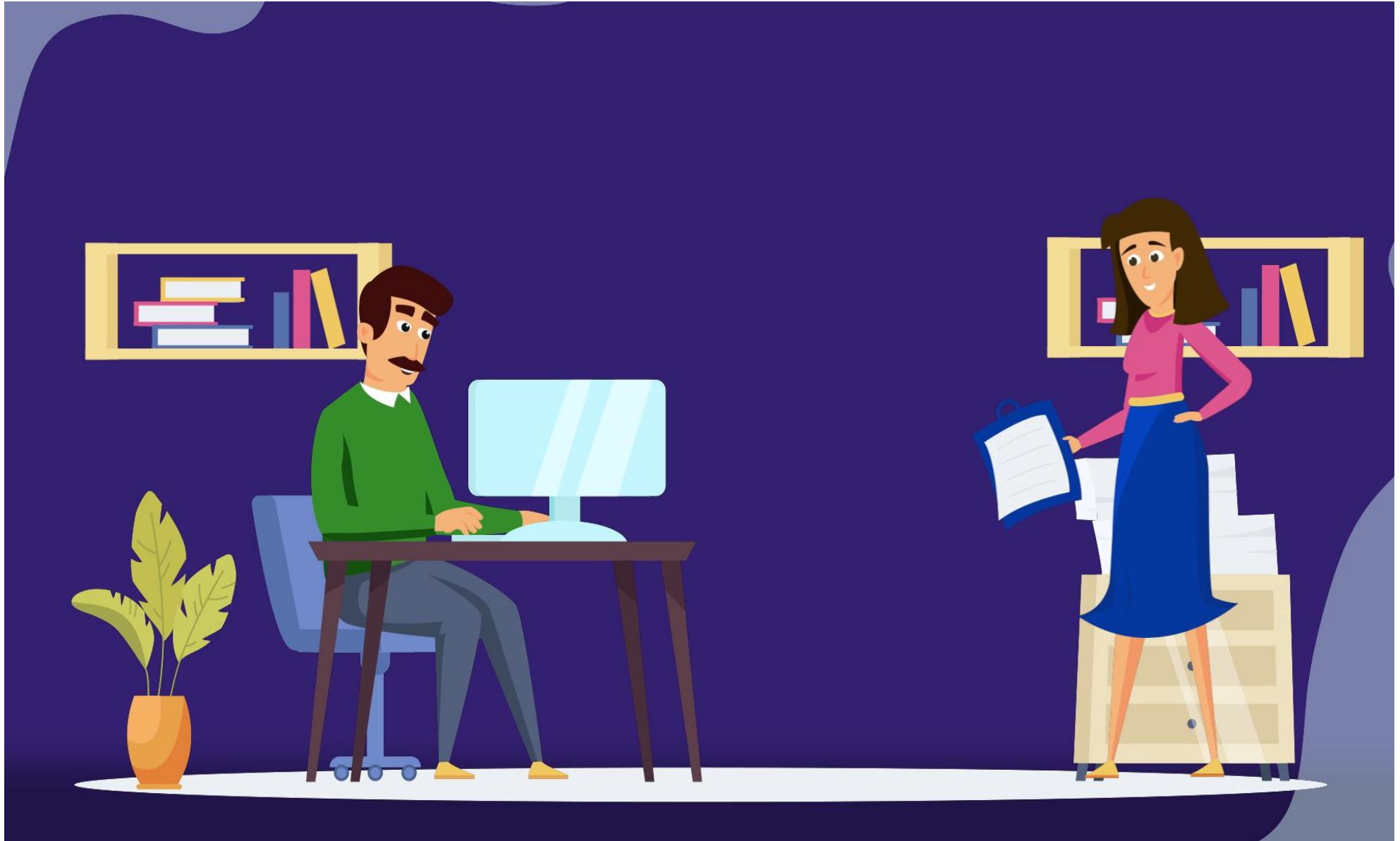

RESULTADOS DE ENCUESTA ENCRIGE

Costos de las regulaciones

17

Unidades económicas¹ que incurrieron en *costos monetarios* para cumplir con las regulaciones durante **2020**, por entidad federativa.

Entidad	Porcentaje de unidades económicas con costos monetarios de cumplimiento		Costos monetarios de cumplimiento promedio por unidad económica (pesos)		Entidad	Porcentaje de unidades económicas con costos monetarios de cumplimiento		Costos monetarios de cumplimiento promedio por unidad económica (pesos)		Entidades Federativas (Costos monetarios de cumplimiento promedio por unidad económica)
	2016	2020	2016 ²	2020		2016	2020	2016 ²	2020	
NACIONAL	52.6	60.8	58 019	95 760*						
Aguascalientes	63.8	81.1*	61 762	212 798/ ^a	Morelos	63.8	59.8	23 879	19 336	
Baja California	59.1	78.0*	83 640	186 043*	Nayarit	68.3	59.6	50 033	39 207/ ^a	
Baja California Sur	53.3	65.1	216 822/ ^a	39 140	Nuevo León	45.8	81.8*	201 995	114 564	
Campeche	55.6	65.3	34 578	34 642	Oaxaca	46.0	63.4	27 985	32 839	
Coahuila	69.0	63.6	74 623	683 446/ ^a *	Puebla	65.8	94.2*	43 977	85 440/ ^a	
Colima	70.5	64.6	55 567	31 873	Querétaro	65.5	78.8*	57 559	37 030	
Chiapas	41.0	87.7*	18 162	67 901/ ^a *	Quintana Roo	74.0	84.0	73 036	218 437*	
Chihuahua	69.3	39.5*	109 094	62 104/ ^a	San Luis Potosí	54.1	56.1	37 182	144 692/ ^a	
Ciudad de México	45.2	43.5	79 392	136 092	Sinaloa	30.3	49.2*	89 856	60 958	
Durango	47.6	65.5*	51 372	37 624	Sonora	49.1	56.0	90 923	274 699*	
Guanajuato	56.3	52.7	47 248	33 787	Tabasco	62.9	47.2*	45 104	34 828	
Guerrero	38.3	39.3	33 769/ ^a	24 419	Tamaulipas	49.7	65.2	122 013/ ^a	62 402	
Hidalgo	62.9	83.8*	17 163	12 552	Tlaxcala	81.8	77.4	164 445/ ^a	11 641/ ^a	
Jalisco	79.1	91.5*	35 930	204 009*	Veracruz	37.4	9.2*	40 618	67 026*	
Estado de México	38.2	51.2/ ^a	30 406	15 650/ ^a	Yucatán	46.0	43.8	64 371	65 123	
Michoacán	43.9	55.3/ ^a	22 866	18 885	Zacatecas	58.8	66.1	28 129	37 775	

A la baja	↓	0
Al alza	↑	7
Sin cambio	↔	25

¹ Conforme a los criterios estadísticos, se excluyen a nivel nacional cuatro registros muestrales, cuya expansión por entidad federativa para los costos monetarios de cumplimiento de las regulaciones reportados en 2020, incorpora una alta variabilidad a la estimación y por ende disminuye su calidad estadística.

² Precios de 2020

^a No se recomienda el uso de estas estimaciones para obtener conclusiones cuantitativas, ya que sus coeficientes de variación son mayores al 30 por ciento, sólo se presentan para análisis cualitativo.

* En estos casos sí existió un cambio estadísticamente significativo con respecto del ejercicio anterior.

RESULTADOS DE ENCUESTA ENCRIGE

Problemas para realizar trámites, pagos y solicitudes de servicios ⁴⁶

Porcentaje de unidades económicas que, durante **2020**, enfrentó algún tipo de problema al realizar trámites, pagos o solicitudes de servicios, por entidad federativa.

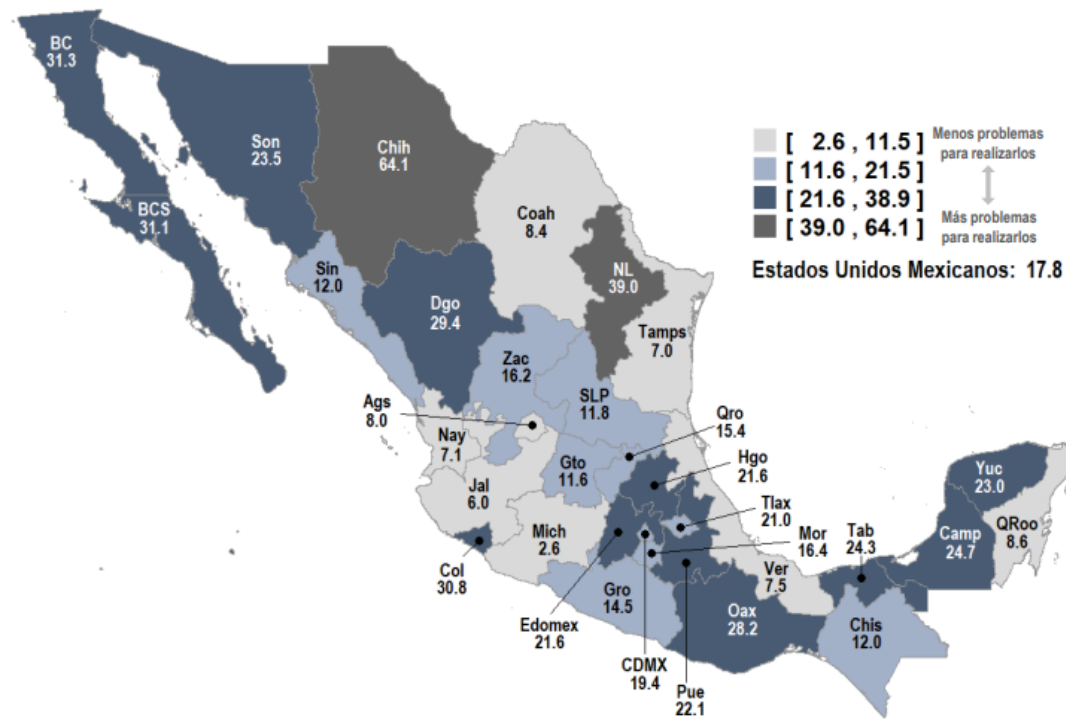
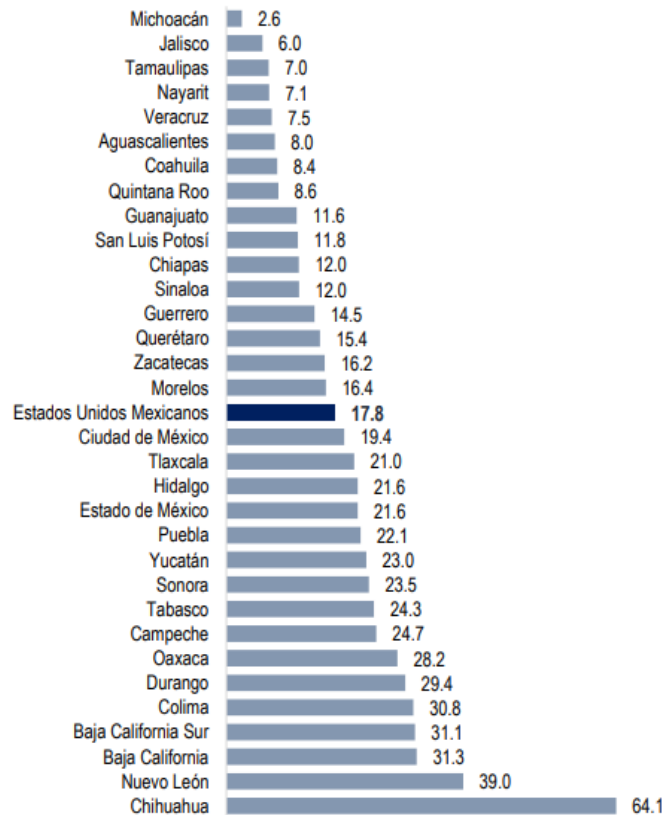



RESULTADOS DE ENCUESTA ENCRIGE

Tasa de víctimas de corrupción

68

A nivel nacional, para **2020** se estiman **204.3 mil** unidades económicas víctima de **actos de corrupción¹**, lo cual representa una tasa de **510 víctimas de corrupción por cada 10,000 unidades económicas**.

Entidades Federativas	A la baja  17	Al alza  2	Sin cambio  13
-----------------------	---	---	---

Entidad**	Víctimas de corrupción por cada 10,000 unidades económicas		Entidad**	Víctimas de corrupción por cada 10,000 unidades económicas	
	2016	2020		2016	2020
Nacional	561	510			
Agascalientes	858	94*	Morelos	1 835	1 065*
Baja California	787	154*	Nayarit	1 504	923
Baja California Sur	944	236*	Nuevo León	579	889
Campeche	814	516	Oaxaca	1 263	112*
Coahuila	801	66*	Puebla	1 551	4 320*
Colima	1 094	462*	Querétaro	552	1 344
Chiapas	1 123	535*	Quintana Roo	2 077	2 467
Chihuahua	1 019	63*	San Luis Potosí	819	750
Ciudad de México	1 504	723*	Sinaloa	801	2 630
Durango	621	713	Sonora	1 252	357*
Guanajuato	860	407*	Tabasco	1 325	1 924*
Guerrero	1 452	502*	Tamaulipas	690	705
Hidalgo	693	1 219	Tlaxcala	2 019	958
Jalisco	764	55*	Veracruz	1 050	271*
Estado de México	1 663	803*	Yucatán	859	600
Michoacán	990	19*	Zacatecas	984	1 886

Tamaño	Víctimas de corrupción por cada 10,000 unidades económicas	
	2016	2020
Nacional	561	510
Micro	534	551
Pequeña	1 049	224*
Mediana	1 175	441*
Grande	1 317	669*

Sector	Víctimas de corrupción por cada 10,000 unidades económicas	
	2016	2020
Nacional	561	510
Comercio	517	657
Industria	755	381*
Servicios	554	527

¹ En 2016 se estimaron 223 mil unidades víctima de actos de corrupción.

* En estos casos **si existió** un cambio estadísticamente significativo con respecto del ejercicio anterior.

** Las estimaciones por entidad no incluyen a las unidades económicas de tamaño micro debido a que la variabilidad de sus estimaciones es muy grande.

NOTA: No se recomienda su uso para obtener conclusiones cuantitativas a partir de estos datos ya que sus coeficientes de variación son mayores al 30 por ciento, sólo se presentan para análisis cualitativo.

RESULTADOS DE ENCUESTA ENCRIGE

Trámites promedio realizados por las unidades económicas

40

A nivel nacional, se estima que las unidades económicas del sector privado realizaron **20.1 trámites, pagos o actos de autoridad en promedio** durante 2020, por entidad federativa.

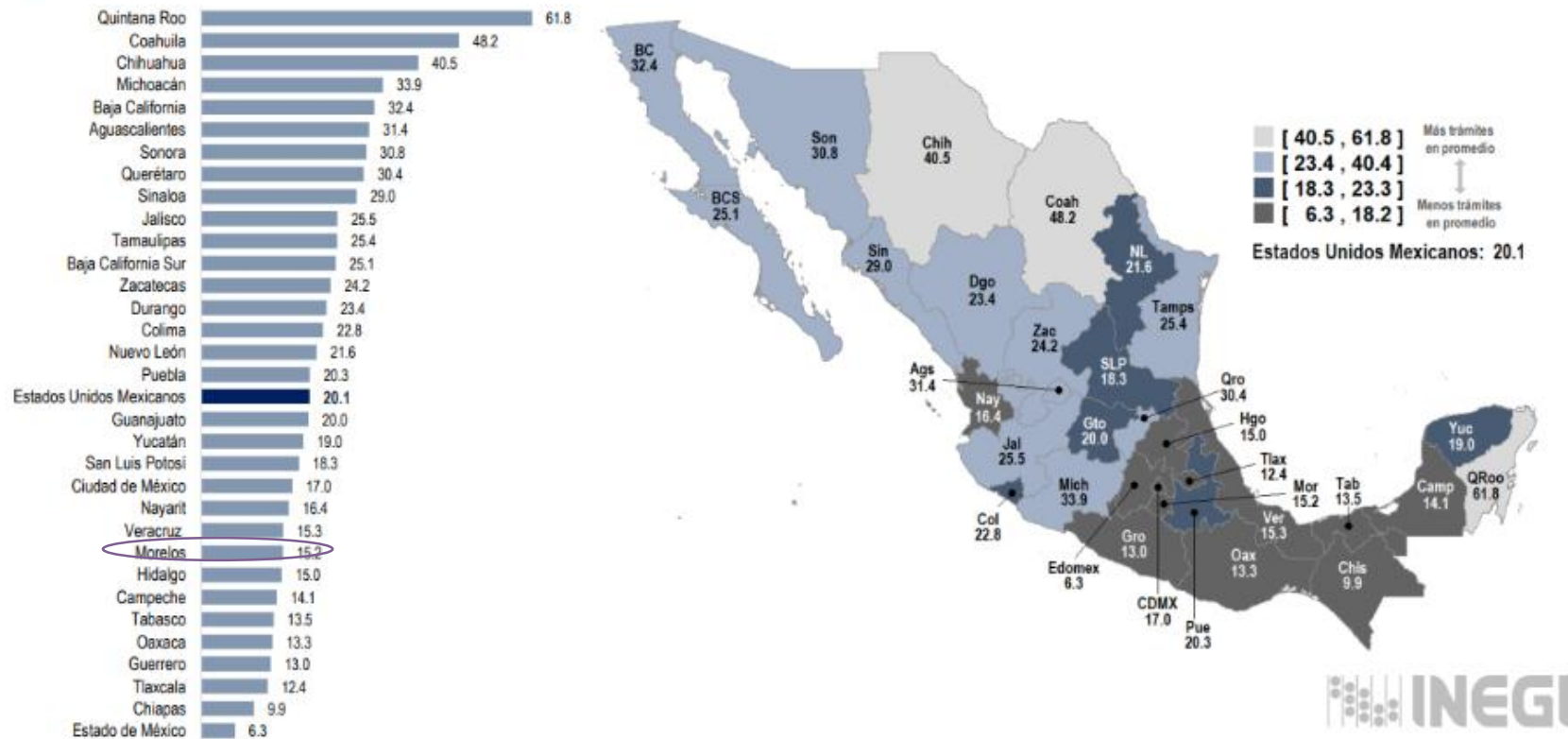

RESULTADOS DE ENCUESTA ENCRIGE

Marco regulatorio como obstáculo para el desempeño

12

Porcentaje de unidades económicas que consideraron que durante **2020**, el marco regulatorio (realizar trámites; atender normas, licencias, permisos o inspecciones gubernamentales) representó un obstáculo para el cumplimiento de sus objetivos de negocio, por entidad federativa.

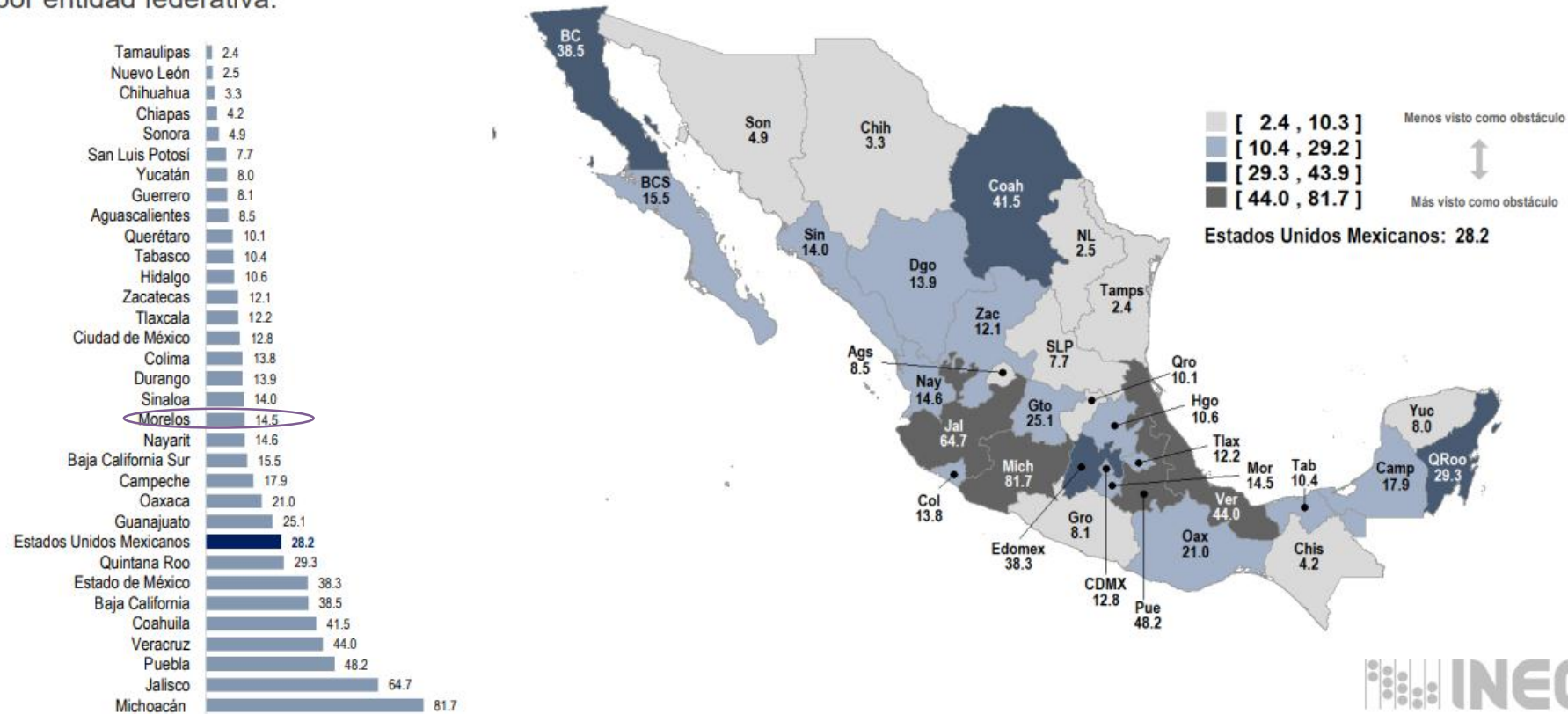

RESULTADOS DE ENCUESTA ENCRIGE

Percepción de corrupción

62

Percepción de las unidades económicas sobre la **frecuencia**¹ de actos de corrupción realizados por servidores públicos, por Entidad.

Entidades Federativas		A la baja ↓ 10	Al alza ↑ 4	Sin cambio ↔ 18	
Entidad	Actos de corrupción frecuentes (%) ²		Entidad	Actos de corrupción frecuentes (%) ²	
	2016	2020		2016	2020
NACIONAL	82.2	71.5*			
Aguascalientes	69.3	61.8	Morelos	84.0	72.1*
Baja California	74.2	45.6*	Nayarit	62.3	81.9*
Baja California Sur	75.9	58.5*	Nuevo León	86.7	70.0
Campeche	71.5	70.9	Oaxaca	83.6	75.8
Coahuila	80.2	54.4*	Puebla	74.0	87.5
Colima	62.2	78.8*	Querétaro	71.1	63.0
Chiapas	88.5	25.6*	Quintana Roo	80.5	84.4
Chihuahua	84.0	58.0*	San Luis Potosí	72.2	83.1
Ciudad de México	91.5	88.3*	Sinaloa	85.3	82.4
Durango	75.9	76.2	Sonora	86.5	85.0
Guanajuato	77.7	73.1	Tabasco	92.7	90.9
Guerrero	71.6	76.4	Tamaulipas	81.2	75.5
Hidalgo	77.2	60.4*	Tlaxcala	84.0	82.5
Jalisco	88.6	31.8*	Veracruz	92.1	55.1
Estado de México	85.4	94.7*	Yucatán	72.9	83.8*
Michoacán	72.0	58.4	Zacatecas	87.8	69.9*

Tamaño	Actos de corrupción frecuentes (%) ²	
	2016	2020
NACIONAL	82.2	71.5*
Micro	82.4	77.6
Pequeña	79.5	31.5*
Mediana	75.6	45.7*
Grande	73.9	63.9*

Sector	Actos de corrupción frecuentes (%) ²	
	2016	2020
NACIONAL	82.2	71.5*
Comercio	82.5	79.4*
Industria	80.2	59.6*
Servicios	82.4	78.2*

Porcentaje de unidades económicas que consideran que los actos de corrupción por parte de servidores públicos son **FRECUENTES**

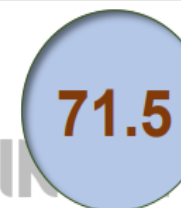

¹ Se refiere a aquellas unidades económicas que percibieron que los actos de corrupción por parte de los servidores públicos fueron "muy frecuente" o "frecuente".

² Los datos se refieren al periodo noviembre-diciembre de cada año.

* En estos casos **sí existió** un cambio estadísticamente significativo con respecto del ejercicio anterior.



MORELOS
2018 - 2024



MORELOS
ANFITRIÓN DEL MUNDO
Gobierno del Estado
2018-2024



COMISIÓN ESTATAL
**DE MEJORA
REGULATORIA**

Gracias por su atención.

cemer.morelos.gob.mx   @CEMERMor